

## Independent Living Skills

Las habilidades vivas independientes se proporcionan en grupos e individualmente los participantes. Mientras que las habilidades vivas independientes también se proporcionan dentro de las otras concesiones, los fondos de este contrato que un grupo particular de la juventud elegible que no son adentro necesidad de la cubierta transitoria mantiene.

### Crterios De la Admisión:

Juventud actualmente en cuidado fuera-de-hogar, que han estado en el cuidado fuera-de-hogar para un mínimo de seis meses y que es 15 años de la edad y más viejos. También, proporciona servicios a la juventud hasta la edad de 21 quiénes estaban en el cuidado fuera-del-hogar para un mínimo de seis meses y salio después de la edad de 17.

### Restricciones:

1. Las correcciones juveniles no cuentan como cuidado del hacia fuera-de-hogar.

*El financiamiento es proporcionado por el Federal Government, Chafee Foster Care Independence Act y es contratado con el Brown County Department of Human Services.*

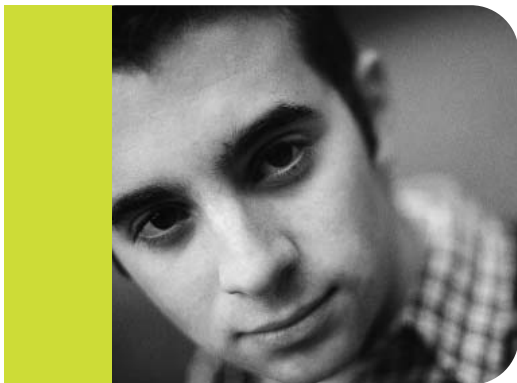

**Apoiando a todas las personas a través de los retos y transiciones de la vida.**



815 Klaus Street, Green Bay, WI 54301  
P.O. Box 22308, Green Bay, WI 54305-2308  
(920) 438-1616 ext. 2103

Family Services of Northeast Wisconsin, Inc.  
(920) 436-6800 (800) 998-9609  
[www.familyservicesnew.org](http://www.familyservicesnew.org)



*En Español*



# transitional living program

Family Services

*Programa Vivos Transitorios*

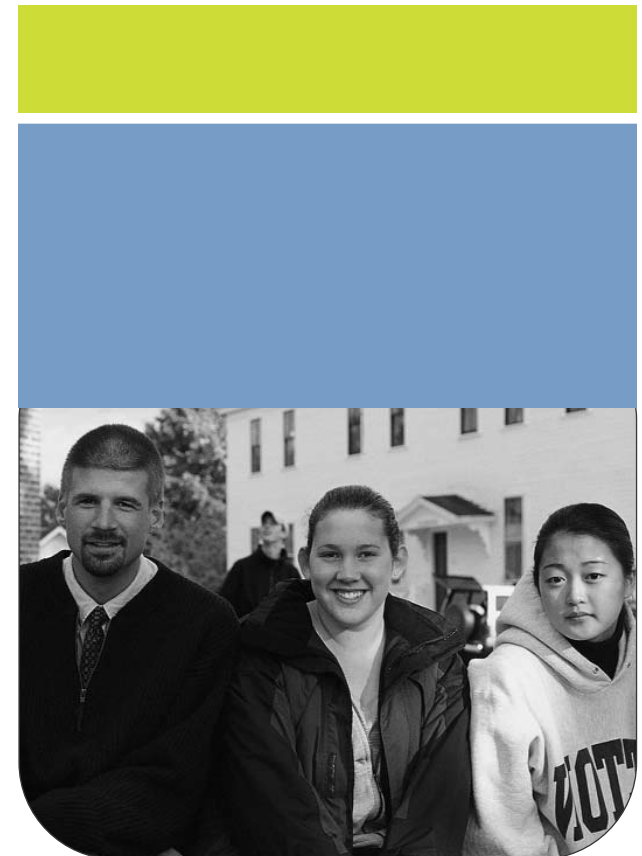

**Transitional Living Programs** de Family Services (TLP) asisten a la gente sin hogar en ganar autoestima y aprender las habilidades necesarias para llegar a ser autosuficientes y vivos independientemente. Los servicios se proporcionan en las áreas siguientes:



- ◆ Encontrar los arreglos vivos seguros (que sitúan y que alquilan la cubierta segura, estable)
- ◆ Habilidades de la vida que entrenan por ejemplo el presupuesto y la economía doméstica
- ◆ Habilidades de la posibilidad de empleo que entrenan para prepararse, para obtener y para mantener el empleo incluyendo técnicas de entrevista, la escritura del curriculum vitae, el planeamiento de la búsqueda del trabajo, y habilidades sociales en el trabajo
- ◆ Exploración y estímulo de oportunidades educativas, vocacionales y universitarias
- ◆ Edificio de la habilidad, ajuste de la meta y resolución interpersonales del conflicto
- ◆ Información sobre servicios disponibles dentro de la comunidad
- ◆ Remisiones para cualquier tratamiento mental y/o físico necesario de la salud
- ◆ Información de la prevención del abuso de la sustancia; los clientes pueden ser requeridos atender al tratamiento para un apego como parte de su plan de la transición

Un plan individualizado de la transición se desarrolla con la entrada máxima de cada participante. Cada área del programa, dependiendo de la fuente del financiamiento, tiene criterios únicos para la elegibilidad y los servicios ofrecidos pueden variar. Todos los apartamentos se consideran "sitio dispersado" y son semi-supervisados. No son poseídos ni son funcionados por Family Services of Northeast Wisconsin.

## Youth Transitional Living Program

### Criterios De la Admisión:

La juventud entre las edades de 16 y 21 quiénes no tienen un arreglo vivo seguro o estable puede ser elegible.

### Restricciones:

1. La juventud no se puede implicar en un sistema del gobierno tal como el sistema del cuidado, los programas del tratamiento de la comunidad o la libertad condicional.
2. La ayuda financiera individual se limita a 21 meses, aunque la gerencia y la ayuda del caso pueden estar disponibles por un período del tiempo más largo.
3. Los participantes deben estar en la escuela, funcionamiento o tener una combinación de éstos para igualar una comisión a tiempo completo.

*Financiamiento proporcionado por el Federal Youth Services Bureau.*

## Emergency Solutions Grant/ Transitional Housing Program\*

### Criterios De la Admisión:

Familias que están sin hogar o pueden quedar sin hogar, con un cabeza de familia de edad 18 años o más viejos, pueden ser elegibles.

### Restricciones:

1. Los participantes deben contribuir 25% de su renta hacia alquiler.
  2. La ayuda financiera se limita y no pagará la cantidad completa de costos de alquiler.
- \* Los servicios ofrecidos consisten principalmente en la gerencia del caso, el edificio de la ayuda y de la habilidad, más bien que la ayuda financiera.

*Financiamiento proporcionado por el Wisconsin Department of Commerce con el Emergency Solutions Grant.*

## Supportive Housing Grant

### Criterios De la Admisión:

Adultos jóvenes sin hogar entre las edades de 18 y 29 quiénes están luchando con las ediciones del apego.

### Restricciones:

1. La ayuda financiera se limita a 24 meses.
2. Los participantes elegibles deben tener una historia documentada del homelessness. Una declaración escrita del participante necesidades de ser acompañado por un trabajador del caso, un miembro sin hogar del personal del abrigo o una persona proporcionando el abrigo temporal.

*El financiamiento es proporcionado por el Supportive Housing Grant del Housing & Urban Development division of the Federal Government.*